



INSTITUTO DE INVESTIGACIONES, INFORMACIÓN Y PLANIFICACIÓN  
FISCAL, CONTABLE Y FINANCIERA DEL GOBIERNO DE GUATEMALA

**SOLICITUD DE APROVISIONAMIENTO**

Fecha de elaboración

08 ocho de enero del 2019

1.021

**AREA SOLICITANTE**

AREA: Pleno

TITULAR DEL AREA: SALVADOR ROMERO ESPINOSA  
Comisionado Ciudadano

RESPONSABLE DE LA SOLICITUD: JONATHAN JOSUE CORTES IBARRA  
Secretario de Comisionado

RENGLÓN	CANTIDAD	UNIDAD DE MEDIDA	DESCRIPCION	CARACTERÍSTICAS Y ESPECIFICACIONES	PARTIDA	DISPONIBILIDAD PRESUPUESTAL
1	1		Reparación de la caja automática de velocidades de vehículo Institucional	Reparación de la caja automática de velocidades del vehículo de la marca Honda, tipo CR-V, modelo 2009, color blanco, cuatro cilindros, cinco puertas, placas de circulación JLS-1022, y No. de serie 3CZRE48709G002478.	3551	

C.A. = \$ 5,666.00

FECHA EN LA QUE SE REQUIERE LA ENTREGA DEL BIEN O SERVICIO:

31 de enero de 2019

EVENTO PARA EL QUE SE REQUIERE EL BIEN O SERVICIO:

TRASLADOS NECESARIOS DE LA PONENCIA

JUSTIFICACION:

Que el vehículo, en referencia, esté en condiciones de dar servicio para los traslados necesarios propios de la correcta operación de la ponencia del Comisionado Salvador Romero Espinosa

SOLICITA

Salvador Romero Espinosa  
Comisionado Ciudadano

AUTORIZA

Gricelda Pérez Nuño  
Director de Administración

TRAMITA

Adán Rodrigo Solano Cota  
Coordinador de Recursos Materiales  
Dirección de Administración

PARTIDA Y DISPOSICION PRESUPUESTARIA

Manuel Alejandro Calderón Gaita  
Coordinador de Finanzas





Proveedores ITEI <proveedores@itei.org.mx>

### Cotización

1 mensaje

F <mk\_centauromotors@hotmail.com>  
Para: Proveedores ITEI <proveedores@itei.org.mx>

09 de enero de 2020, 17:37

Buenas tardes, por medio de este correo le expongo la cotización del automóvil Honda CRV 2009, placas:JLS1022. El cual requiere un interruptor de segunda de presión de embrague con costo de \$3,380, selenoides de presión de aceite de motor(gemelos) costó \$2232 y servicio mecánico \$1550. Con un total de \$7,162 ya neto.

FE0ã a aã[ Á[ { à!^Á^Á } -!{ aãÁ } ÁÁãã || Á~ã & æ..ã [ Á &ã [ ÉÁ  
-ããã) ÁÁ^Á [ • ÁSÓUÓUDÁ [ !Áãã•^Á^Á ) Áãã[ Á^!•[ ] çÁÁ^ ) çããã [ E



Proveedores ITEI <proveedores@itei.org.mx>

(sin asunto)

1 mensaje

F <mk\_centauromotors@hotmail.com>

20 de enero de 2020, 19:15

Para: Proveedores ITEI <proveedores@itei.org.mx>

A quien corresponda, por este medio le informamos que la camioneta HONDA CRV 2009 con PLACAS: JLS1022, la trajeron por las siguientes causas códigos de mal funcionamiento de presión de aceite y solenoides de presión automática, terminando la reparación y corrigiendo el mal funcionamiento de los códigos nos percatamos que se generó un mal funcionamiento de los inyectores de inyección del vehículo mencionado teniendo que cambiar 3 inyectores y lavando 1 con ultrasonido, con esto descubrimos que los 3 inyectores no pertenecían al vehículo sino a unos de un fit el cual entrega menos combustible del que requiere su vehículo, lamentablemente no se pudo diagnosticar esa falla antes por los problemas primordiales anteriormente mencionados los cuales van en relación con los inyectores.

Cualquier duda o aclaración estoy a sus órdenes, saludos.

FEÖä ä æ [ Á [ ( à ^ Á ^ Á ) + ( ä æ / Á ) Á / ä æ [ Á ^ ä & æ .. ä [ Á [ & æ [ Á ^ ä & æ ) Á ^ Á ^ Á SÖUÖUDÄ [ Á ä æ ^ Á ^ Á ) Á ä æ Á ^ [ ] æ Á ä ^ ) ä ä æ [ É



Calidad y Prestigio Automotriz

*¡Los mejores en mantenimiento preventivo!*

COTIZACION

RECEPTOR

<b>Cliente:</b>	INSTITUTO DE TRANSPARENCIA, INFORMACION PUBLICA Y PROTECCION DE DATOS PERSONALES		
<b>Domicilio:</b>	AV. VALLARTA No. 1312		
<b>Colonia:</b>	AMERICANA	<b>FECHA:</b>	20/01/2020
<b>Población:</b>	GUADALAJARA, JALISCO		
<b>R.F.C.:</b>	ITI050327CB3		

DATOS DEL VEHICULO		CLIENTE		CP1106
<b>MARCA</b>	HONDA	<b>SUBMARCA</b>	CR-V	<b>PLACAS</b> JLS-1022
<b>MODELO</b>	2009	<b>KILOMETRAJE</b>	S/R	

CANTIDAD	MEDIDA	IMPORTE
3	INYECTORES	\$2,500.00
1	INTERRUMPOR	\$3,500.00
1	JGO. DE SELENOIDES DE PRESIÓN	\$2,380.00
1	SERVICIO	\$1,250.00
<b>TOTAL</b>		<b>\$9,630.00</b>

\* EL PRECIO NO INCLUYE IVA Y TIENE UNA GARANTIA DE 30 DIAS.



**SERVICIO INTEGRAL  
AUTOMOTRIZ JP**

Fecha: 20/01/2020

COTIZACIÓN NO. 12

Atención: Alejandro Orozco  
Teléfono: 36-30-57-45 Ext. 1610

CANTIDAD	MEDIDA	DESCRIPCION	VALOR UNITARIO
3	Piezas	Inyectores para Honda	\$2,150.00
1	Pieza	Interruptor de presión	\$3,300.00
1	Pieza	Selenoide de presión	\$2,185.00
1	Servicio	Servicio mecánico	\$1,300.00
TOTAL			\$8,935.00

\* Precios mas IVA.

ATTE:

F

VENTAS

FÉLIX A. SOUTOUDA [Firma]

Comunícate con  
nosotros

Tel: 38-25-63-12 | Cel: 33-13-97-74-80

✉ Escribenos

[servautomotriz.jp@gmail.com](mailto:servautomotriz.jp@gmail.com)

🕒 Horarios

L-V 9 am-7pm S 9am-3pm

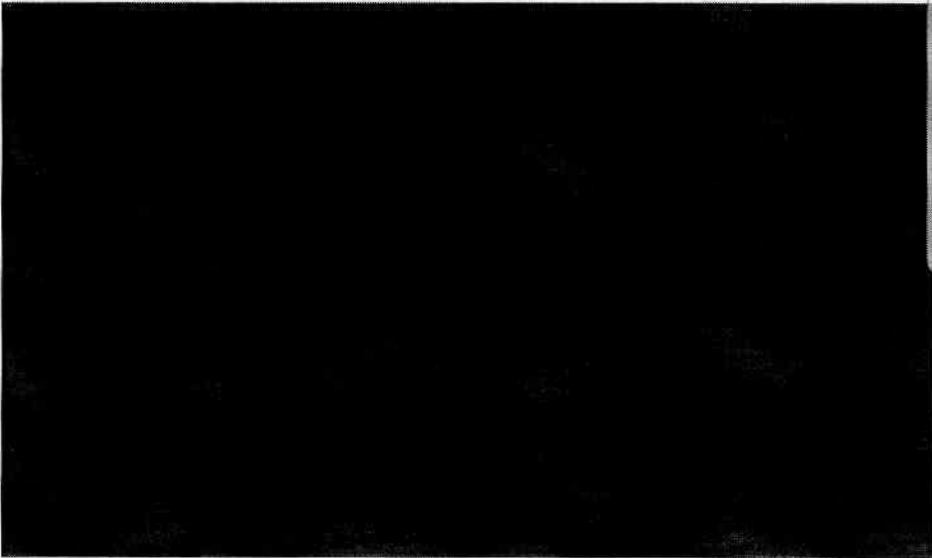
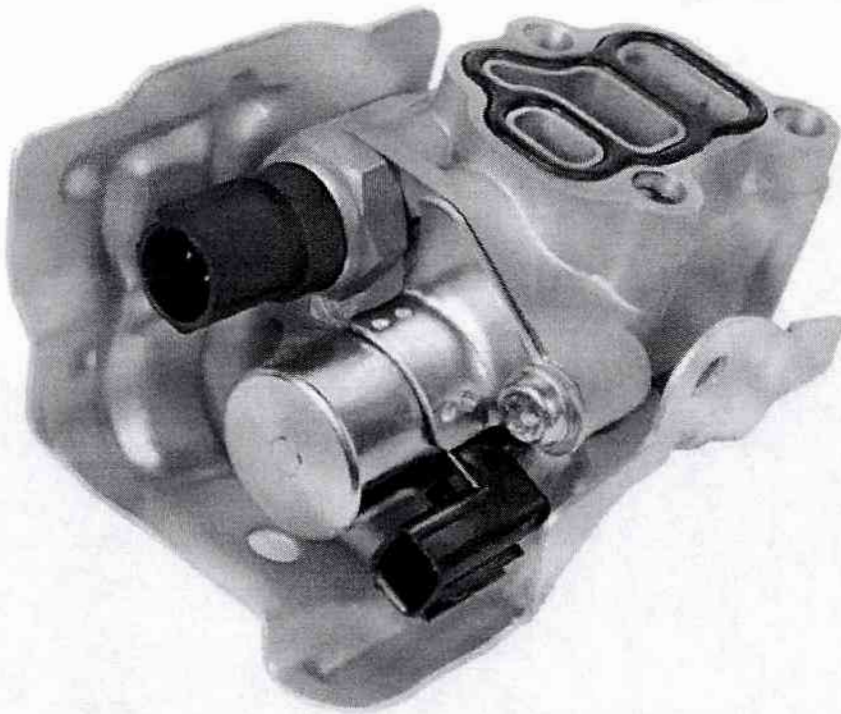

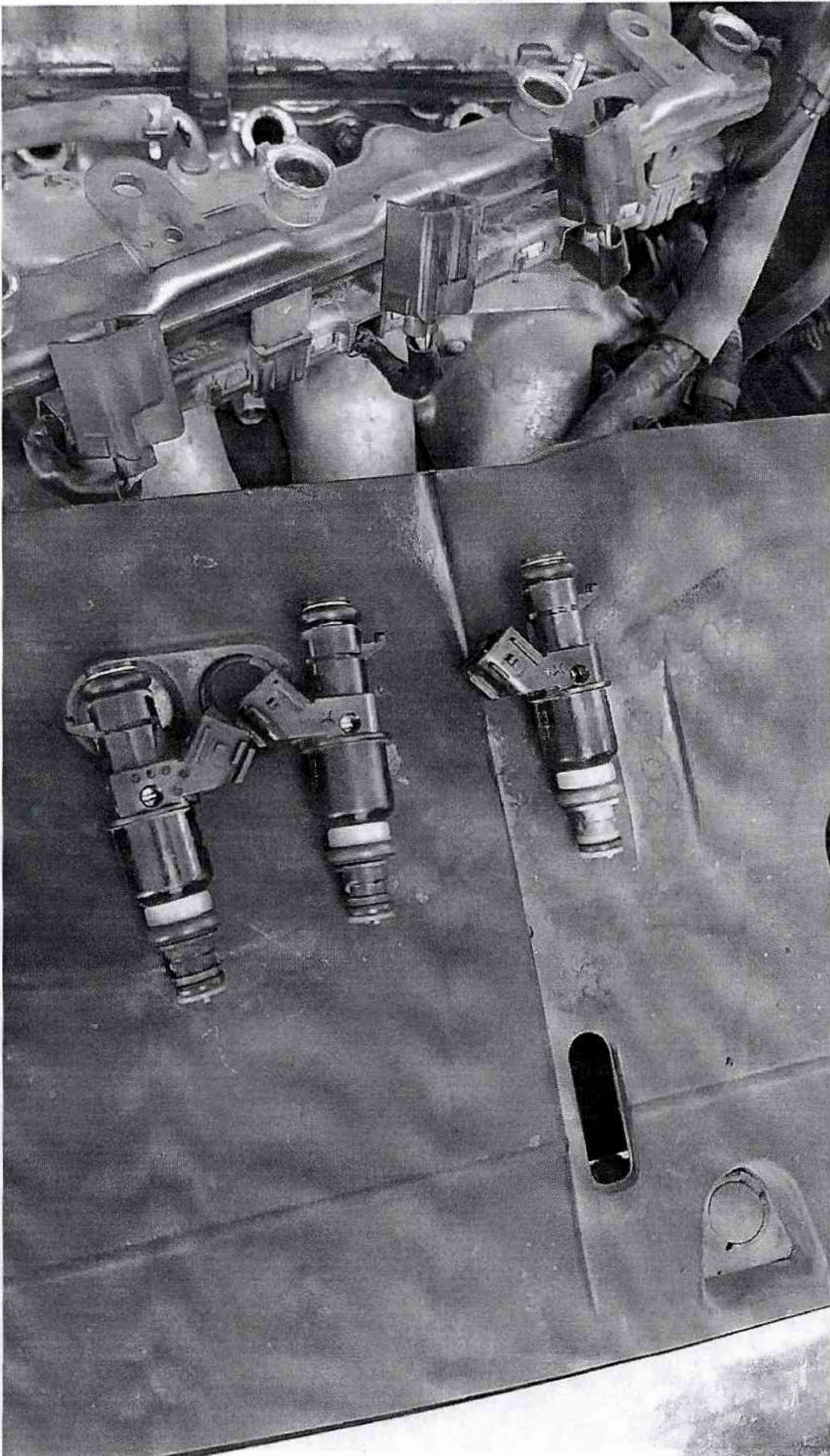

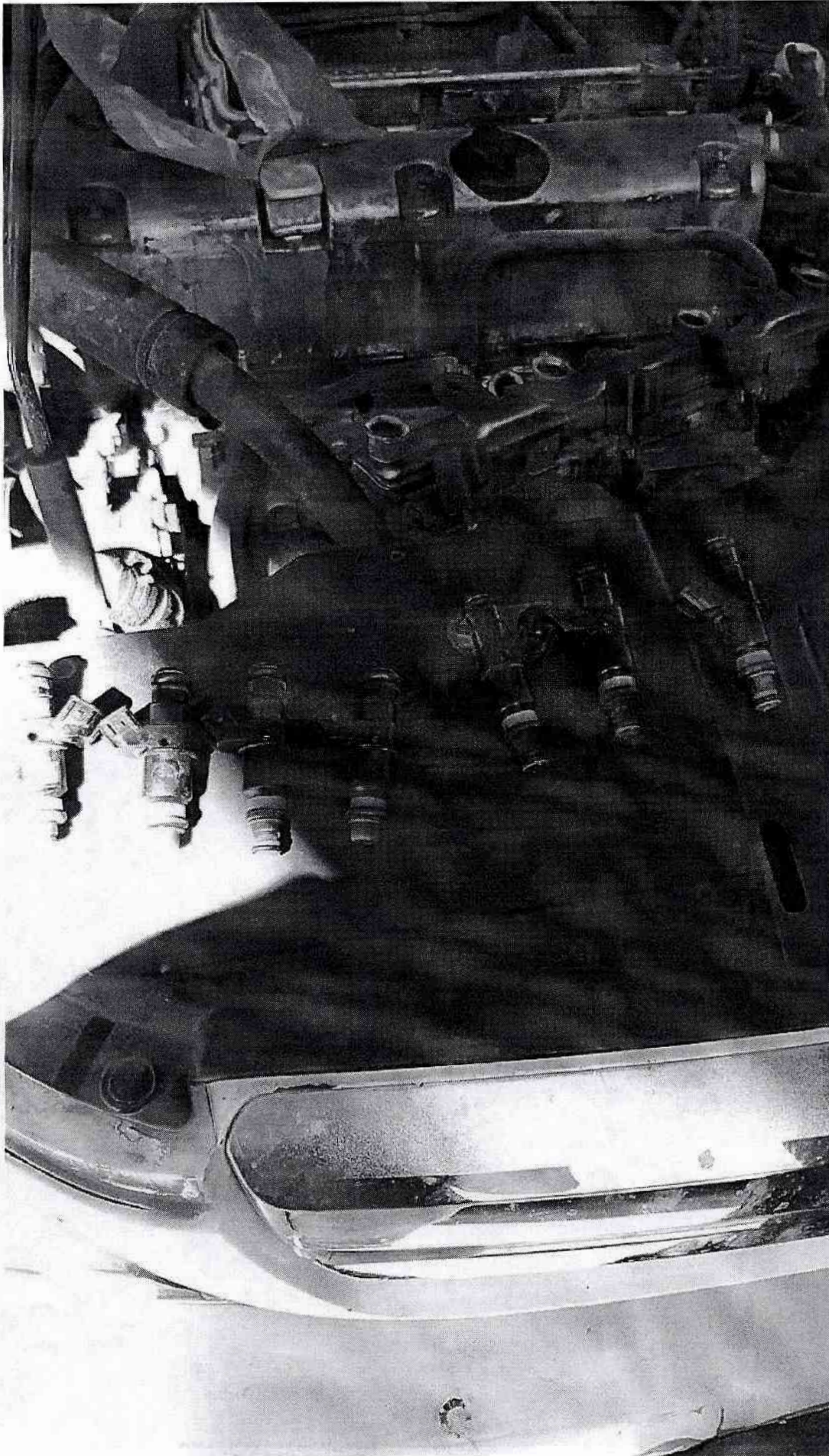



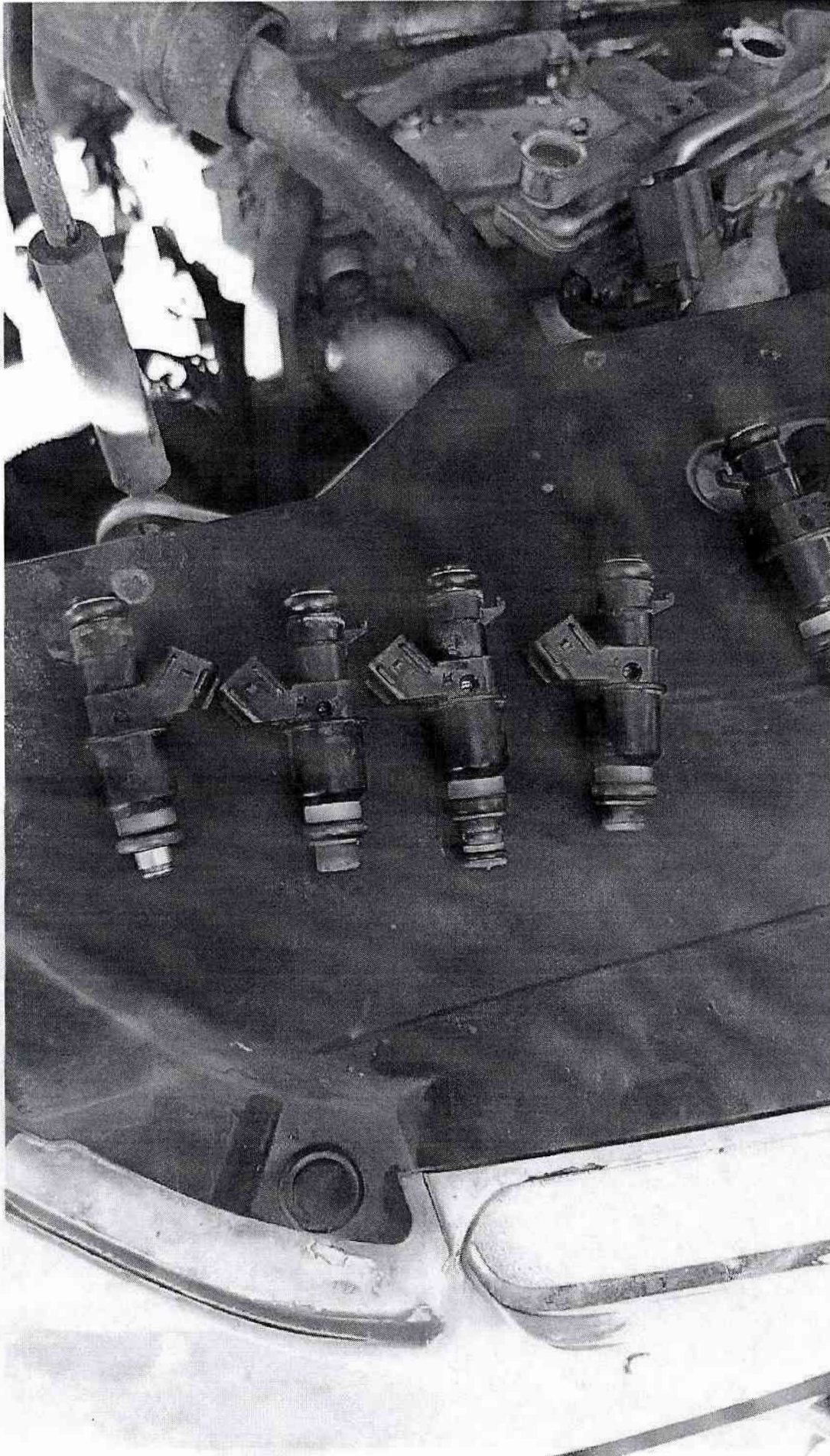

"CUADRO COMPARATIVO REPARACIÓN DE LA CAJA AUTOMÁTICA DE VELOCIDADES DEL VEHICULO INSTITUCIONAL HONDA CR-V PLACAS JLS-1022"	
FONDO REVOLVENTE	O.S. 021/2020
FECHA	JUEVES 23 DE ENERO DE 2020

CUADRO COMPARATIVO DE LAS PROPUESTAS ECONÓMICAS:

CANTIDAD	UNIDAD DE MEDIDA	"CUADRO COMPARATIVO REPARACIÓN DE LA CAJA AUTOMÁTICA DE VELOCIDADES DEL VEHICULO INSTITUCIONAL HONDA CR-V PLACAS JLS-1022"	CENTAURO MOTORS	CALIDAD Y PRESTIGIO AUTOMOTRIZ	SERVICIO INREGRAL JP
3	Piezas	Inyectores nuevos	\$1,078.17	\$2,500.00	\$2,150.00
1	Pieza	Interruptor de segunda presión de embrague	\$3,380.00	\$3,500.00	\$3,300.00
1	Pieza	Selenoide de presión de aceite de motor (gemelos)	\$2,232.00	\$2,380.00	\$2,185.00
1	Servicio	Servicio Mecánico	\$1,550.00	\$1,250.00	\$1,300.00
SUBTOTAL			\$8,240.17	\$9,630.00	\$8,935.00
IVA			\$1,318.43	\$1,540.80	\$1,429.60
TOTAL			\$9,558.60	\$11,170.80	\$10,364.60



INSTITUTO DE TRANSPARENCIA, INFORMACION PUBLICA Y PROTECCION DE DATOS PERSONALES DEL ESTADO DE JALISCO

**ORDEN DE COMPRA O SERVICIO**

No. de Orden de compra o servicio: **21**

Fecha de elaboración de Orden de compra o servicio: **23/01/2020**

Mes de suministro: **ENERO**

:: PAGINA 1 DE 1 ::

**INFORMACION DEL PROVEEDOR**

RAZON SOCIAL: **JUAN CARLOS GONZALEZ MARTINEZ**

R.F.C.: **F** CLAVE ITEI: **206**

DOMICILIO: **HERRERA Y CAIRO NO. 1124-4 COL. ARTESANO, GUADALAJARA, JAL. C.P. 44200**

AGENTE DE VENTAS: **F** TEL. / FAX: **33-16-69-40-72**

CORREO ELECTRONICO: **mk\_centauromotors@hotmail.com**

PROCESO DE ADQUISICION: **FONDO REVOLVENTE**

TIEMPO DE ENTREGA: **15 DIAS HABILES**

SERVICIO SOLICITANTE: **PONENCIA COMISIONADO SALVADOR ROMERO ESPINOSA**

CONDICIONES DE PAGO: **15 DIAS HABILES**

EVENTO: **PROGRAMA ANUAL DE ADQUISICIONES**

REGLÓN	CANTIDAD	UNIDAD DE MEDIDA	PARTIDA	DESCRIPCION	ESPECIFICACIONES Y CARACTERISTICAS	PRECIO UNITARIO	MONTO
1	1	Servicio	3551	Reparación de la caja automática de velocidades del vehículo institucional Honda CR-V placas JLS-1022.	El servicio incluye: * 3 inyectores nuevos, * servicio de inyectores, * interruptor de segunda de presión de embrague, * selencidos de presión de aceite de motor (gemelos), * servicio mecánico.	\$8,240.17	\$8,240.17

OBSERVACIONES	Se solicita la reparación de dicho vehículo, el cual es indispensable para un buen funcionamiento y rendimiento de gasolina, además, realizar los traslados, notificaciones y lo que surga en el día a día en la Ponencia del Comisionado Salvador Romero Espinosa área resguardante del vehículo.	SUB-TOTAL:	\$8,240.17
		I.V.A.:	\$1,318.43
		TOTAL:	\$9,558.60

CANTIDAD EN LETRA: ( NUEVE MIL QUINIENTOS CINCUENTA Y OCHO PESOS 60/100 M.N. )

FIRMA DE CONFORMIDAD CON LAS CLAUSULAS "POR EL PROVEEDOR"

JUAN CARLOS GONZALEZ MARTINEZ

ELABORA:

ADAN RODRIGO SOTOMO COTA  
COORDINADOR DE RECURSOS MATERIALES

DISPOSICION PRESUPUESTARIA:

MANUEL ALEJANDRO GALDERON GAETA  
COORDINADOR DE FINANZAS

Bo. No.

GRISIELDA PEREZ NUÑO  
DIRECTOR DE ADMINISTRACION

AUTORIZO:

CYNTHIA PATRICIA CANTERO PACHECO  
COMISIONADA PRESIDENTE

FACTURAR A: INSTITUTO DE TRANSPARENCIA, INFORMACION PÚBLICA Y PROTECCION DE DATOS PERSONALES DEL ESTADO DE JALISCO

ENTREGAR EN: AV. VALLARTA NO. 1312.

NOBRE DE: R.F.C. ITI-050327-CB3 AV. VALLARTA #312 COL. AMERICANA, C.P.44160 GUADALAJARA, JAL.

COL. AMERICANA GDL, JAL.

En caso de violaciones por cualquier medio de las disposiciones inherentes a la autonomía municipal, que se deriven de los servicios de consultoría, asesorías, estudios e investigaciones contratadas, se reservan todos los derechos inherentes a la autonomía municipal, la responsabilidad recae a cargo del contratador. Los derechos inherentes a la autonomía municipal, que se deriven de los servicios de consultoría, asesorías, estudios e investigaciones contratadas, se reservan todos los derechos inherentes a la autonomía municipal, la responsabilidad recae a cargo del contratador.

HECHO EN GUADALAJARA, JALISCO, A LAS OCHO HORAS Y CINCUENTA MINUTOS DEL DIA VEINTITRES DE ENERO DEL AÑO DOS MIL VEINTI Y UNO. FIRMAS Y SELLOS DE LOS PARTICIPANTES.

CONTRATO DE COMPRA - VENTA

Condiciones contractuales de compraventa que celebran por una parte el Organismo Público Autónomo "Instituto de Transparencia, Información Pública y Protección de Datos Personales del Estado de Jalisco"...

CLÁUSULAS

PRIMERA OBJETO DEL CONTRATO. - La compraventa del (los) bien(es) que se señalan en el anexo del presente instrumento...

TERCERA DE LA FORMA DE PAGO. - El pago se realizará una vez que los bienes y/o servicios contratados en el presente contrato...

CUARTA DEL LUGAR, FECHA Y CONDICIONES DE ENTREGA. - El PROVEEDOR se obliga a entregar los bienes y/o servicios objeto del presente contrato...

SEXTA DE LA RESPONSABILIDAD. - Las partes están de acuerdo en que toda la información que se reconozca, así como aquella que se obtenga o se crea...

FIRMA DE CONFORMIDAD CON LAS CLAUSULAS "POR EL PROVEEDOR"

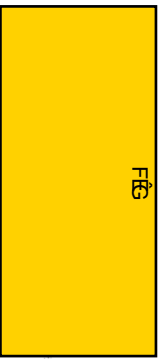

JUAN CARLOS GONZALEZ MARTINEZ

deberá a las prestaciones en materia de seguridad social, económica o de cualquier otra naturaleza que "EL INSTITUTO" otorgue a su planta de trabajadores...

DÉCIMA EN CASO DE RECHAZO Y DEVOLUCIONES.

En caso que "EL PROVEEDOR" incumpla en las especificaciones solicitadas de los bienes y/o servicios contratados...

DÉCIMA PRIMERA DE LA RESCISIÓN DEL CONTRATO.

Sea causa de rescisión del presente contrato las siguientes:

- 1. Cuando "EL PROVEEDOR" contravenga las disposiciones que establece el Reglamento para las Adquisiciones y Ejecuciones del Instituto de Transparencia...

- II. Cuando "EL PROVEEDOR" incumpla en el día de vencimiento total o parcial respecto a la información proporcionada para la celebración del presente instrumento...

- III. Que "EL PROVEEDOR" no entregue oportunamente las garantías que se desprenden del presente contrato...

- IV. Que "EL PROVEEDOR" no entregue oportunamente los bienes o servicios establecidos en la parte final del presente contrato...

- V. El incumplimiento de cualquier de las obligaciones contractuales a las partes, en los términos que se desprenden de cada una de las cláusulas del presente instrumento jurídico.

DÉCIMA SEGUNDA DE LAS PENAS CONVENCIONALES. - En caso de que "EL PROVEEDOR" incumpla con la entrega del bien y/o servicio...

Para el incumplimiento en el tiempo de entrega, la pena convencional podrá ser del 1% (un por ciento) al día...

El pago de la pena convencional que se desprenden de la orden de compra y/o servicios podrá ser mediante depósito a la cuenta del "INSTITUTO"...

DÉCIMA CUARTA FIRMA DEL CONTRATO. - Por esta escritura pública se declara que este contrato podrá ser otorgado de manera individualizada...

FIRMA DE CONFORMIDAD CON LAS CLAUSULAS "POR EL INSTITUTO"



MIGUEL ANGEL HERNANDEZ VELAZQUEZ



GRACIELA PÉREZ NUÑO DIRECTOR DE ADMINISTRACIÓN

Handwritten text in yellow box: FIRMADO EN LA CIUDAD DE GUANAJUATO, EL DIA CINCO DE ABRIL DEL AÑO DOS MIL VEINTIUNO...

Juan Carlos Gonzalez Martínez

FACTURA



F
612-Persona física con actividad empresarial y profesional
Calle: Herrera y Cairo Núm. interior: 4 Núm. exterior: 1124
Colonia: Artesanos C.P.: 44200
Guadalajara, Guadalajara, Jalisco, México.

Folio 908
Serie A
Folio fiscal: EE839076-B3FA-4C06-A9C6-05757DEFDDCD
Serie CSD del SAT: 00001000000403190844
No. certificado 00001000000406350453
Fecha emisión: 2020-01-22T17:30:49
Fecha certificación 2020-01-22T17:30:55
Moneda: MXN
Tipo de Cambio: 1
Confirmacion:

Lugar de expedición 44200

CFDI Relacionados Tipo Relación:

Receptor

Receptor: INSTITUTO DE TRANSPARENCIA, INFORMACIÓN PUBLICA Y PROTECCION DE DATOS PERSONALES DEL ESTADO DE JALISCO
Domicilio: Calle: AV. VALLARTA Núm. exterior: 1312
Colonia: Americana C.P.: 44160
Guadalajara, Guadalajara, Jalisco, México.
R.F.C.: ITI050327CB3
Uso CFDI: G03 - Gastos en general
Num. Reg. Id. Trib:

Table with 6 columns: Cant., No. de Id., Unidad, Cve. Prod., Descripción, Valor unitario, Importe. Row 1: 1.00, E48 - Unidad de servicio, 26101500, 3 INYECTORES NUEVOS-SERVICIO DE INYECTORES-INTERRUPTOR DE SEGUNDA DE PRESIÓN DE EMBRAGUE- SELENOIDES DE PRESIÓN DE ACEITE DE MOTOR (GEMELOS)- SERVICIO MECÁNICO, \$ 8,240.17, \$ 8,240.17

Total con letra NUEVE MIL QUINIENTOS CINCUENTA Y OCHO PESOS 60/100 M.N.
Subtotal: \$ 8,240.17
002 - IVA 16.00% \$ 1,318.43
Descuento \$ 0.00
Total: \$ 9,558.60



Método de pago: PUE - Pago en una sola exhibición
Forma de Pago: 03 - Transferencia electrónica de fondos
Condiciones de Pago:

Cadena original del complemento de certificación del SAT

[[1.1]EE839076-B3FA-4C06-A9C6-05757DEFDDCD]2020-01-22T17:30:55[CVD110412TF6]BoswXLbP+R/mWM+aiyxp/OMip9f6fNtgsZJhJarZoSXEFkQvupHeyfyiJhC0HudLV4tNVgZs3aR
P98oqpo1uTdtldHGALr6A+YIYnNJ71wktulSU6JVWINxzz6vWc9BqDoE+DhHg6YzFqspigNLKNN6XTmUBz6i/Zf0fn8RlIjKL7EnjdcNfuXfAZ6zDYBOb440U53ZuDNliOvRDwqheAJUr0yP
HN/JEyAJFdYagoqYunKih/FtG0TNWtp3nHKA84aNisS/xla1lbuV82KqBjOdgfRqIYygK+n9wBs8bWddjd4ty2j33sPY2zTAKHOL+MZ9kb8CFKbjPjQMn/w==f00001000000403190844]]

Sello digital del SAT

bFmuVOX3bjB18stWPMHxt3NePp8lCvD+0lsuriRsmypZ4TYLMO3+NaO6WFFy2ocGiYI9ZkAJSO15gxdl4rE9FrtBnqNaMUyaMpLNkMbsMxxWLfhqmAzgYCAA6fRds2A9l0bGzW2n9l2qf
LiPaXXsfAUjCoBozPrJeOergHU/Noebm9bvEfnVl4Z57ngLsCXiRnCftAPDsoWIGDKUK8VvfgSZH3jIGOKRlwwF1xGfv0ZlGdqemiVuFva21abbvAOAI+f5MYufiXTSWh+tRZF3dP+ZY+TCT
xIXA3HTOkYdNvTZ02fmAdrS6PLOTdUwL987vW7dLz9OvudlOIFr3w==

Sello digital del contribuyente que lo expide

BoswXLbP+R/mWM+aiyxp/OMip9f6fNtgsZJhJarZoSXEFkQvupHeyfyiJhC0HudLV4tNVgZs3aRP98oqpo1uTdtldHGALr6A+YIYnNJ71wktulSU6JVWINxzz6vWc9BqDoE+DhHg6YzFqspig
NLKNN6XTmUBz6i/Zf0fn8RlIjKL7EnjdcNfuXfAZ6zDYBOb440U53ZuDNliOvRDwqheAJUr0yPHN/JEyAJFdYagoqYunKih/FtG0TNWtp3nHKA84aNisS/xla1lbuV82KqBjOdgfRqIYygK+n9w
Bs8bWddjd4ty2j33sPY2zTAKHOL+MZ9kb8CFKbjPjQMn/w==

Notas

HONDA CRV 2009 PLACAS: JLS1022

Leyendas Fiscales

Disposición Fiscal Norma Leyenda

EFFECTOS FISCALES AL PAGO



Este documento es una representación impresa de un CFDI

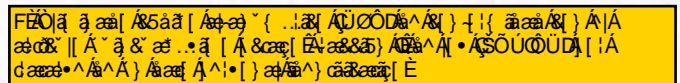

Coordinación de Recursos Materiales

Recibi de conformidad

Fecha: 24/Ene/20

Firma:

## Comprobante de Operación

**Tipo de**

**Operación:** TRANSFERENCIA INTERBANCARIA

**Contrato:** INST DE TRANSP INF PUB Y PROT DE DAT PER 080080596944

**Usuario:** 13868270 - CYNTHIA PATRICIA CANTERO PACHECO

**Referencia:** 1611H09LBZY2JXSXD2I349

**Referencia interbancaria:**

**Referencias del**

**Movimiento:** 8456075

**Estado:** EJECUTADO

**Divisa:** MXN

**Cuenta CLABE:** 014320655056058936

**Cuenta Cargo:** 65505605893 - INST DE TRANSP INF PUB Y PROT DE DAT PERDEL EDO DE

**Cuenta Abono:** 002320701308916734 -

F

**Importe:** \$ 9,558.60 MXN

**Concepto:** REPARACION CAJA VELOCIDADES CRV

**Fecha y hora de**

**Alta:** 31/01/2020 16:22:19

**Fecha y hora de**

**Liquidación:** 31/01/2020 16:23:35

**Clave de**

**Rastreo:** 2020013140014 BET0000484560750

**RFC**

**Beneficiario:**

**RFC**

**Ordenante:** ITI050327CB3

**Importe IVA:**

**Email del Beneficiario:**

FEB 0 1 2 3 4 5 6 7 8 9 10 11 12 13 14 15 16 17 18 19 20 21 22 23 24 25 26 27 28 29 30 31 32 33 34 35 36 37 38 39 40 41 42 43 44 45 46 47 48 49 50 51 52 53 54 55 56 57 58 59 60 61 62 63 64 65 66 67 68 69 70 71 72 73 74 75 76 77 78 79 80 81 82 83 84 85 86 87 88 89 90 91 92 93 94 95 96 97 98 99 100 101 102 103 104 105 106 107 108 109 110 111 112 113 114 115 116 117 118 119 120 121 122 123 124 125 126 127 128 129 130 131 132 133 134 135 136 137 138 139 140 141 142 143 144 145 146 147 148 149 150 151 152 153 154 155 156 157 158 159 160 161 162 163 164 165 166 167 168 169 170 171 172 173 174 175 176 177 178 179 180 181 182 183 184 185 186 187 188 189 190 191 192 193 194 195 196 197 198 199 200 201 202 203 204 205 206 207 208 209 210 211 212 213 214 215 216 217 218 219 220 221 222 223 224 225 226 227 228 229 230 231 232 233 234 235 236 237 238 239 240 241 242 243 244 245 246 247 248 249 250 251 252 253 254 255 256 257 258 259 260 261 262 263 264 265 266 267 268 269 270 271 272 273 274 275 276 277 278 279 280 281 282 283 284 285 286 287 288 289 290 291 292 293 294 295 296 297 298 299 300 301 302 303 304 305 306 307 308 309 310 311 312 313 314 315 316 317 318 319 320 321 322 323 324 325 326 327 328 329 330 331 332 333 334 335 336 337 338 339 340 341 342 343 344 345 346 347 348 349 350 351 352 353 354 355 356 357 358 359 360 361 362 363 364 365 366 367 368 369 370 371 372 373 374 375 376 377 378 379 380 381 382 383 384 385 386 387 388 389 390 391 392 393 394 395 396 397 398 399 400 401 402 403 404 405 406 407 408 409 410 411 412 413 414 415 416 417 418 419 420 421 422 423 424 425 426 427 428 429 430 431 432 433 434 435 436 437 438 439 440 441 442 443 444 445 446 447 448 449 450 451 452 453 454 455 456 457 458 459 460 461 462 463 464 465 466 467 468 469 470 471 472 473 474 475 476 477 478 479 480 481 482 483 484 485 486 487 488 489 490 491 492 493 494 495 496 497 498 499 500 501 502 503 504 505 506 507 508 509 510 511 512 513 514 515 516 517 518 519 520 521 522 523 524 525 526 527 528 529 530 531 532 533 534 535 536 537 538 539 540 541 542 543 544 545 546 547 548 549 550 551 552 553 554 555 556 557 558 559 560 561 562 563 564 565 566 567 568 569 570 571 572 573 574 575 576 577 578 579 580 581 582 583 584 585 586 587 588 589 590 591 592 593 594 595 596 597 598 599 600 601 602 603 604 605 606 607 608 609 610 611 612 613 614 615 616 617 618 619 620 621 622 623 624 625 626 627 628 629 630 631 632 633 634 635 636 637 638 639 640 641 642 643 644 645 646 647 648 649 650 651 652 653 654 655 656 657 658 659 660 661 662 663 664 665 666 667 668 669 670 671 672 673 674 675 676 677 678 679 680 681 682 683 684 685 686 687 688 689 690 691 692 693 694 695 696 697 698 699 700 701 702 703 704 705 706 707 708 709 710 711 712 713 714 715 716 717 718 719 720 721 722 723 724 725 726 727 728 729 730 731 732 733 734 735 736 737 738 739 740 741 742 743 744 745 746 747 748 749 750 751 752 753 754 755 756 757 758 759 760 761 762 763 764 765 766 767 768 769 770 771 772 773 774 775 776 777 778 779 780 781 782 783 784 785 786 787 788 789 790 791 792 793 794 795 796 797 798 799 800 801 802 803 804 805 806 807 808 809 810 811 812 813 814 815 816 817 818 819 820 821 822 823 824 825 826 827 828 829 830 831 832 833 834 835 836 837 838 839 840 841 842 843 844 845 846 847 848 849 850 851 852 853 854 855 856 857 858 859 860 861 862 863 864 865 866 867 868 869 870 871 872 873 874 875 876 877 878 879 880 881 882 883 884 885 886 887 888 889 890 891 892 893 894 895 896 897 898 899 900 901 902 903 904 905 906 907 908 909 910 911 912 913 914 915 916 917 918 919 920 921 922 923 924 925 926 927 928 929 930 931 932 933 934 935 936 937 938 939 940 941 942 943 944 945 946 947 948 949 950 951 952 953 954 955 956 957 958 959 960 961 962 963 964 965 966 967 968 969 970 971 972 973 974 975 976 977 978 979 980 981 982 983 984 985 986 987 988 989 990 991 992 993 994 995 996 997 998 999 1000

1229

**Operación realizada por internet**



Para dudas o aclaraciones por favor llame a:

**SuperLínea**

**Requerimiento de Publicación Inciso o) La información sobre adjudicaciones directas en materia de adquisiciones, obra pública, proyectos de inversión y prestación de servicios, de cuando menos los últimos tres años.**

#	DESCRIPCIÓN	ACCIONES
1	La propuesta enviada por el participante	Se presenta cotización del proveedor.
2	Los motivos y fundamentos legales aplicados para llevarla a cabo.	El proceso es realizado en apego Ley de Compras Gubernamentales, Enajenaciones y Contratación de Servicios del Estado de Jalisco y sus Municipios y en el ACUERDO del Consejo del ITEI mediante el cual se establecen los montos de Adquisiciones y Enajenaciones del ITEI.
3	La autorización del ejercicio de la opción	Se autoriza la compra a través de la solicitud de aprovisionamiento y la Orden de compra y/o servicio.
4	En su caso, las cotizaciones consideradas, especificando los nombres de los proveedores y los montos.	Se presenta cotización del proveedor y, en su caso, de terceras cotizaciones.
5	El nombre de la persona física o jurídica adjudicada.	Se presenta en la Orden de compra y/o servicio, según corresponda.
6	La unidad administrativa solicitante y la responsable de su ejecución.	Se presenta a través de la Solicitud de aprovisionamiento y la Orden de compra y/o servicio.
7	El número, fecha, el monto del contrato y el plazo de entrega o de ejecución de los servicios u obra.	<b>Número, Fecha y Monto del contrato.-</b> se presenta en la(s) Orden(es) de compra y/o servicio. <b>Plazo de entrega o de ejecución de los servicios u obra.-</b> El ITEI, no ha realizado procedimientos de Obra Pública ni proyectos de inversión, por lo que no cuenta con información sobre adjudicaciones directas al respecto.
8	Los mecanismos de vigilancia y supervisión, incluyendo, en su caso, los estudios de impacto urbano y ambiental, según corresponda.	Lo correspondiente a los puntos 8. Los mecanismos de vigilancia y supervisión, incluyendo, en su caso, los estudios de impacto urbano y ambiental, según corresponda, 9. Los informes de avances sobre las obras o servicios contratados, 10. El convenio de terminación y 11. El finiquito; no son aplicables para este Instituto.
9	Los informes de avance sobre las obras o servicios contratados.	
10	El convenio de terminación.	
11	El finiquito	